Un encuentro diario que transforma

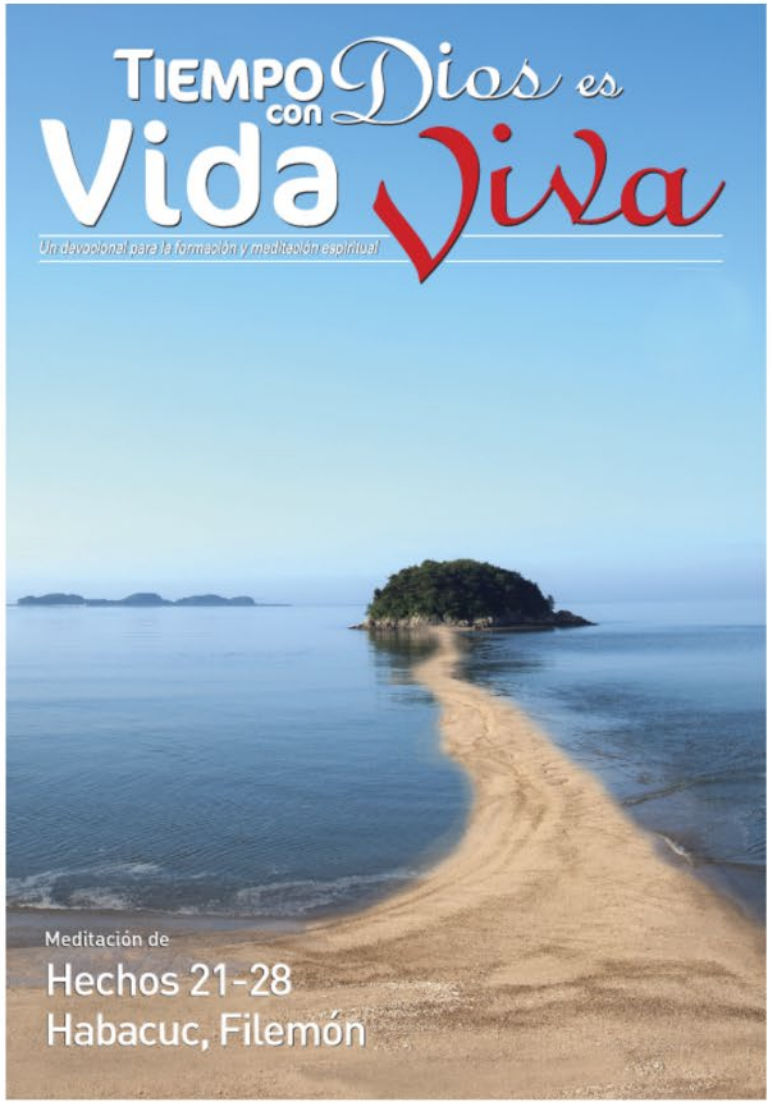

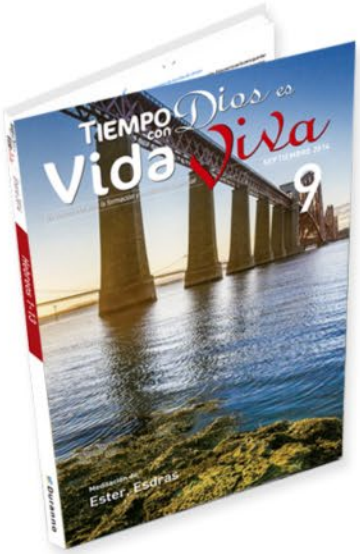

TIEMPO con Dios es Vida Viva

Un encuentro diario que transforma

Tiempo devocional / Tiempo con Dios

¿Qué encontrarás en TcD?

Lectura para Meditar

Cada mes hay una Nueva poesia Biblica, salmos, proverbios, Entre otros...

Poesía para Meditar

Mujer Virtuosa

Mujer virtuosa, ¿quién la hallará?
Porque su estima sobrepasa largamente a la de las piedras preciosas.
El corazón de su marido está en ella confiado.
Y no carecerá de ganancias.
Busca lana y lino,
Y con voluntad trabaja con sus manos.
Es como nave de mercader;
Trae su pan de lejos.
Se levanta aun de noche
Y da comida a su familia
Y ración a sus criadas.
Considera la heredad, y la compra,
Y planta viña del fruto de sus manos.
Ciñe de fuerza sus lomos,
Y esfuerza sus brazos.
Ve que van bien sus negocios;
Su lámpara no se apaga de noche.

Tiempo con Dios es Vida Viva

Un encuentro diario que transforma

QT life
Devocional para jóvenes

¿Qué encontrarás en TcD?

Introducción Biblica

Breves datos Historicos, Fundamentos, contexto

Introducción Bíblica

Habacuc

Súplicas a un Dios incomprensible

Si Dios es verdaderamente recto y justo, ¿cómo pudo venir tal violencia sobre Judá? ¿Cómo pudo Dios dirigir a su pueblo a tal destrucción? El profeta Habacuc le hace a Dios estas dos preguntas y espera su respuesta. La respuesta de Dios es clara. Aquellos que abusan de su poder para destruir a otros no escaparán del juicio. Después de recibir la respuesta de Dios, Habacuc encuentra paz y alaba a Dios.

El libro de Habacuc se asocia al profeta del mismo nombre, quien parece haber sido contemporáneo de Jeremías y Sofonías. Así, su mensaje podría proceder de los años 600 a. C.
Es un libro diferente, pues no se dirige directamente al pueblo judío, sino que se presenta como un diálogo entre Habacuc y Dios.
El siguiente bosquejo (según Gordon McConville) nos ayuda a visualizar el contenido del libro:

1:1	Tema
1:2–4	Primera queja de Habacuc
1:5–11	Primera respuesta de Jehová
1:12–17	Segunda queja de Habacuc
2:1–5	Espera de Habacuc y segunda respuesta de Jehová

Introducción Bíblica

Hechos 21-28

Dirigido a Roma

Lucas escribió el evangelio de Lucas y Hechos dirigiéndose a Teófilo, es decir, a *"aquel que ama a Dios"*. El libro de Hechos comienza con la ascensión de Jesús y continúa con la expansión de la iglesia, enfocándose principalmente en los ministerios de Pedro y Pablo. Los capítulos 21 al 30 relatan el final del tercer viaje misionero y el viaje de Pablo a Roma.

El viaje a Jerusalén y el arresto (21:1 - 22:29)

A pesar de la advertencia de que sería arrestado en Jerusalén, Pablo va a esta ciudad y es golpeado por una turba que busca darle muerte. El tribuno romano y sus tropas llegan a tiempo para detener a la multitud y arresta a Pablo, a quien permiten hablar en público. Hablando en arameo, Pablo se presenta como uno que antes perseguía a los cristianos,

Introducción Bíblica

Filemón

Apreciarlo como a un hermano querido

Pablo hace una petición a Filemón por Onésimo, esclavo fugitivo de Filemón. Hay una razón clara en la petición de Pablo. En Cristo no hay esclavo ni libre; todos somos simplemente hijos de Dios. Como amo de Onésimo, Filemón tiene la decisión de cómo tratar con él, sin embargo, tratar a su esclavo como un hermano amado en Cristo sería la decisión honorable de tomar en Cristo. Pablo está seguro que Filemón será obediente a su petición.

Introducción

Pablo escribió esta breve epístola cuando estaba preso en Roma en los años 60. Filemón vivía en Colosas, una ciudad cerca de Éfeso, donde probablemente Pablo lo conoció durante su ministerio. Filemón tenía una iglesia que se reunía en su casa (v. 2). Siendo parte de la cultura de esa época, Filemón tenía esclavos –uno de ellos había huido a Roma–

Tiempo con Dios es Vida Viva

Un encuentro diario que transforma

QT life

Devocional para jóvenes

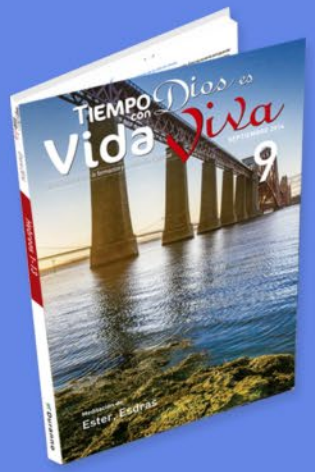

¿Qué encontrarás en TcD?

Devocional más Plan de Lectura Biblica 1 año

| DOM |

18

Hechos 27:1-12

- La Biblia en un año
  - ☐ Jn. 3:22-36, 1 Cr. 13-14, Zac. 3

Tiempo con Dios es Vida Viva

Un encuentro diario que transforma

QT life

Devocional para jóvenes

¿Qué encontrarás en TcD?

Resumen del Día.

Una forma facil de comprender.

Un centurión llamado Julio lleva a Pablo y a algunos de los demás presos a Italia. Se pone peligrosa la navegación, después de pasar por Creta y de llegar a Buenos Puertos. Aunque Pablo les advierte, el centurión sigue el consejo del capitán y del dueño del barco. Acordaron zarpar, con la esperanza de llegar a Fenice y pasar allí el invierno.

¿Qué encontrarás en TcD?

Ayuda.

Breve texto de explicación del capítulo

Ayuda a su Meditación

Es fácil asustarnos, cuando el camino ante nosotros parezca difícil y lleno de incertidumbres. Pero si creemos que Dios está en control, podemos confiar en Él y andar confiadamente.

¿Qué encontrarás en TcD?

Oremos.

Una breve guía para hablar con Dios y terminar tu devocional

Oremos

Dios todopoderoso, todo está bajo tu control. Por favor, echa fuera todos mis temores sobre el futuro y permíteme caminar confiadamente y obedecerte. Quita mis deseos egoístas y permíteme amar a todas las personas que llegan a mi vida, así como Tú lo haces. En el nombre de Jesús. Amén.

94

¿Qué encontrarás en TcD?

Ensayo para Meditar

Enseñanza o Lecturas para Reflexionar.

Ensayo para Meditar

Una persona madura en el espíritu

Los cristianos maduros son aquellos que anuncian al mundo quién es el Señor por medio de su vida. Es decir, cumplen con la Gran Comisión, siendo fieles testigos que alcanzan hasta los confines de la tierra. Saben que han sido escogidos por Dios, y cumplen con el llamado del Señor en el lugar a donde Él los ha enviado. No se sienten confundidos ni desanimados por el llamado. Los que se sienten así, es porque todavía tienen su corazón en las cosas de este mundo. Pero, los que son maduros

Tiempo con Dios es Vida Viva

Un encuentro diario que transforma

QT life

Devocional para jóvenes

¿Qué encontrarás en TcD?

Lunes de Aprendizaje

Recibe una Palabra para Iniciar tu semana

Lunes- Aprendizaje de TcD

La Palabra que me da hoy **Hechos 27:25**

Mi meditación

El centurión Julio y los marineros no obedecen la exhortación de Pablo y zarpan confiados. Pero, se encuentran con una gran tempestad y pasan varios días en oscuridad y sin comer en medio del mar. Cuando habían perdido toda esperanza de salvación, Pablo proclama la paz de Dios: "Tengan paz. El ángel de Dios me ha dicho que no se perderá ninguna vida entre nosotros. Tengan ánimo. Yo confío en Dios que será como me ha dicho". ¿Cómo pudo Pablo hablar con tanto denuedo en medio de una tempestad sin esperanza y ante marineros que confiaban en su conocimiento y experiencia? Esto solamente es posible cuando tenemos fe en Dios.

Tiempo con Dios es Vida Viva

Un encuentro diario que transforma

QT life

Devocional para jóvenes

¿Cómo hacer Tiempo devocional?

Mi aplicación

La palabra no solo se oye y se estudia, se vive

Mi aplicación

El día que publicaron los ascensos en la empresa de mi esposo, lloré de tristeza al oír que mi esposo no había sido nombrado. Clamé ante Dios diciéndole: "Señor, ¿qué hacemos ahora?". Entonces, recordé la alabanza que dice: "Si me ordena el Señor, a Su voz seguiré. Si no es Su voluntad, detendré mi caminar. Cada paso que doy, siempre está en Su voluntad. Oh Señor, guía mi andar". Dios puso paz en mi corazón. Esta fortaleza me permitió consolar a mi esposo e invitar a comer a sus compañeros de trabajo para animarles. La fe en Dios, en Su amor hacia nosotros, y la convicción de que Él nos dará algo mejor con Su poder, nos permite seguir las Palabras del Señor para avanzar o detenernos. ¡Tengamos fe en Sus Palabras!

¿Cómo hacer Tiempo devocional?

Mi oración

Cada semana
Procura orar
Por cosas
especificas

Mi oración

Tengo fe en Ti y en Tu amor, Dios Creador y Todopoderoso. Tu Palabra es verdad y ciertamente se cumplirá. Ayúdame a consolar a otros con Tu Palabra y ser un testigo que demuestra Tu poder, Señor.

Oración de la Semana

¿Cómo hacer Tiempo devocional?

Prédica del Domingo

Hay un apartado Para anotar la Enseñanza del Domingo

Prédica del Domingo

Título *Pasaje*

Notas

Tiempo con Dios es Vida Viva

Un encuentro diario que transforma

QT life

Devocional para jóvenes

Domingo

Devocional Para la familia.

Una guía para pasar tiempo con Dios en tu Hogar.

¿Cómo hacer Tiempo devocional?

Domingo. Devocional para la familia.

Disponer el corazón Comenzar con alabanzas y oración.
Abrir el corazón Compartir cómo ha obrado Dios en mi vida, en esta semana.

1

Observación En el camino a Roma, además de Lucas, el autor de Hechos, ¿cómo se llama el 'hombre de Dios' que acompaña a Pablo? (v. 2; ref. Colosenses 4:10)
Aplicación y diálogo Compartan acerca de las personas de fe que tienen a su alrededor, que los pueden acompañar en los momentos más difíciles de la fe.

2

Observación Como hombre de Dios, ¿cuál es la exhortación de Pablo a los tripulantes del barco? (vv. 9-10)
Aplicación y diálogo ¿Hay alguien que esté enfrentando una crisis, ya sea en cuanto a salud, o en relación con el prójimo, o en su vida de fe, o en los negocios, entre otros? ¿Cómo le podemos exhortar en el amor de Dios?

Asemejándonos a la naturaleza de Dios
Según el pasaje bíblico, escribir y compartir cuáles atributos de Dios (Padre, Hijo y Espíritu Santo) debemos imitar.
Oremos juntos
Determinar las peticiones de oración por las que estará intercediendo toda la familia durante la semana, y orar por ellas.
Luego de interceder, terminemos el devocional con la oración final.

Tiempo con Dios es Vida viva

Un encuentro diario que transforma

QT life
Devocional para jóvenes

Tiempo con Dios es Vida Viva

Devocional personal

QTlife

Devocional para jóvenes

Devocional Mensual

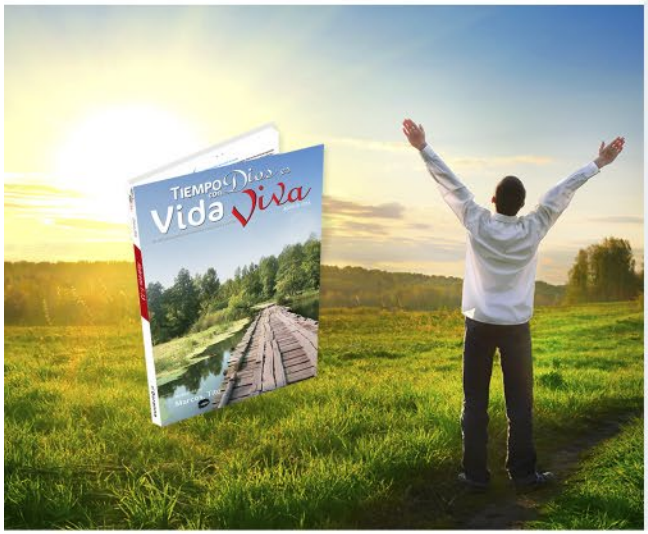

¿PARA QUIÉN ES?

01 Iglesia
Herramienta útil para la Unidad

02 Familia
Padres e hijos trasformados

03 Discipulos
Comunión intima con Jesús

04 Nuevos Creyentes
Como relacionarme con Dios

05 Todo el mundo
Un regalo para compartir VIDA

Adquiérelo **HOY**

AMC
AMISTAD COMUNICACIONES

Informes o pedidos:

¿DÓNDE LO ADQUIERO?

amistadcomunicaciones.com
Tel. 01. 800. 801. 26,00 o (222) 3.03.02.00
Correo electrónico: tiempocondios@amceditorial.com

@TiempoconDiosMx / @QtlifeMx /TiempoConDiosQtlifeMéxico